

RELATÓRIO MENSAL DE ATIVIDADES

Incidente n.º: 0002069-65.2023.8.16.0167

Competência: abril e maio | 2025

Distribuído por dependência aos autos do processo de recuperação judicial n.º 0000309-81.2023.8.16.0167, ajuizado por **Pergí Comércio de Alimentos LTDA., Meg Empacotamento e Comércio de Alimentos LTDA., e GTR Indústria e Comércio de Alimentos Eireli**, em trâmite perante a 3ª Vara Cível e Empresarial Regional da Comarca de Maringá, Estado do Paraná.

 **AUXILIA**
CONSULTORES



ÍNDICE

I. ESCOPO DO PRESENTE TRABALHO	3
II. ESTRUTURA DA DEVEDORA E QUADRO DE COLABORADORES	3
III. COMPOSIÇÃO DO PASSIVO SUJEITO.....	4
IV. INFORMAÇÕES OPERACIONAIS.....	4
V. INFORMAÇÕES CONTÁBEIS-FINANCEIRAS	5
a) GTR Indústria e Comércio de Alimentos Ltda:	5
b) Pergí Comércio de Alimentos Ltda:.....	12
c) MEG Empacotamento e Comércio de Alimentos Ltda.:	19
VI. CRONOGRAMA PROCESSUAL.....	25
VII. ENCERRAMENTO	26

Av. Dr. Gastão Vidigal, 851 – sl. 04, Jardim Aclimação, Maringá-PR.

(44) 3225-9433 | contato@auxiliaconsultores.com.br



I. ESCOPO DO PRESENTE TRABALHO

Trata-se o presente documento de Relatório Mensal de Atividade, elaborado nos termos do art. 22, II, “c” e “h”, da Lei 11.101/2005, lastreado na documentação contábil e financeira fornecida pelas devedoras **Pergí Comércio de Alimentos LTDA., Meg Empacotamento e Comércio de Alimentos LTDA., e GTR Indústria e Comércio de Alimentos Eireli**, cujos objetos sociais consistem, em suma: (i) na fabricação de tapioca e massas derivadas; (ii) no fracionamento de temperos, chás e especiarias para venda em pequenos frascos; (iii) na montagem de kits com doses de gin, taças e especiarias; e, (iv) no empacotamento e distribuição dos produtos em estabelecimentos comerciais, como supermercados.

II. ESTRUTURA DA DEVEDORA E QUADRO DE COLABORADORES

A estrutura societária e administrativa do grupo, no mês de maio/25, contou com a seguinte composição:

DEVEDORA	ENDEREÇO FORMAL	ENDEREÇO REAL	ADMINISTRADOR FORMAL	ADMINISTRADOR REAL
GTR	Avenida São Paulo, nº. 1.325, apto 4, Centro - Terra Rica/PR	Rodovia PR 557, s/n, Sala 03, Parque Industrial, Terra Rica/PR	Gislaine Gomes	Gislaine Gomes
PERGÍ	Rua Acre, nº. 1.194, Centro, Terra Rica/PR		Maria Eduarda Gomes M. Lopes	

Av. Dr. Gastão Vidigal, 851 – sl. 04, Jardim Aclimação, Maringá-PR.

(44) 3225-9433 | contato@auxiliaconsultores.com.br



MEG

Rodovia PR 557, s/n, Sala 03, Parque
Industrial, Terra Rica/PR

Reginaldo Gomes

III. COMPOSIÇÃO DO PASSIVO SUJEITO

A situação do passivo ora apresentada é aquela decorrente da relação de credores veiculada no Edital previsto no art. 7º, §2º, da Lei 11.101/2005, complementada a partir das impugnações de crédito julgadas até o momento:

CLASSE	VALOR
CLASSE I	R\$ 100.283,77
CLASSE III	R\$ 2.382.566,09
CLASSE IV	R\$ 70.488,64
TOTAL	R\$ 2.553.338,50

IV. INFORMAÇÕES OPERACIONAIS

Competências de maio/2025

Embora tenha sido solicitada às Devedoras, de forma reiterada, a resposta ao questionário operacional referente ao mês de maio, não houve retorno até o momento. Em contato recente, recebemos a seguinte justificativa: “os responsáveis pela documentação contábil ainda não nos

Av. Dr. Gastão Vidigal, 851 – sl. 04, Jardim Aclimação, Maringá-PR.

(44) 3225-9433 | contato@auxiliaconsultores.com.br



encaminharam as informações operacionais e finalizaram os documentos referentes ao mês de maio.” Permanecemos acompanhando a situação e cobrando o envio das informações pendentes.

V. INFORMAÇÕES CONTÁBEIS-FINANCEIRAS

Inicialmente, cumpre esclarecer que as informações ora relatadas foram fornecidas pelas Devedoras por meio da Escrituração Contábil, Contas e Demonstrativos Mensais, na forma do art. 52, IV, da LREF, respondendo estas por sua conformidade e genuinidade. Ainda, embora se trate de recuperação judicial em regime de consolidação substancial, as Devedoras possuem regimes contábeis próprios, sendo, por este motivo, discriminadas individualmente, na forma dos itens subsequentes.

a) GTR Indústria e Comércio de Alimentos Ltda:

ATIVO: No que se refere ao Ativo da Devedora, cujo saldo total em abril de 2025 foi de **R\$ 438,91 mil**, observa-se uma retração de **1,0%** em relação ao valor registrado em março/25 (**R\$ 443,37 mil**). A evolução do Ativo está segmentada entre **Ativo Circulante** e **Ativo Não Circulante**, conforme demonstrado na tabela abaixo:

BALANÇO PATRIMONIAL (Valores expresso em milhares de reais)	fev/25			mar/25			abr/25		
	R\$	AV	AH	R\$	AV	AH	R\$	AV	AH
ATIVO	447,84	100,0%	-1,0%	443,37	100,0%	-1,0%	438,91	100,0%	-1,0%
ATIVO CIRCULANTE	328,62	73,4%	0,0%	328,62	74,1%	0,0%	328,62	74,9%	0,0%
Caixa e Equivalente de Caixa	57,91	12,9%	0,0%	57,91	13,1%	0,0%	57,91	13,2%	0,0%
Estoques	270,71	60,4%	0,0%	270,71	61,1%	0,0%	270,71	61,7%	0,0%

Av. Dr. Gastão Vidigal, 851 – sl. 04, Jardim Aclimação, Maringá-PR.

(44) 3225-9433 | contato@auxiliaconsultores.com.br



ATIVO NÃO CIRCULANTE	119,21	26,6%	-3,6%	114,75	25,9%	-3,7%	110,29	25,1%	-3,9%
Imobilizados operacional	119,21	26,6%	-3,6%	114,75	25,9%	-3,7%	110,29	25,1%	-3,9%

Fonte: Balanços Patrimoniais e Balancetes de Verificação fornecidos pela Recuperanda

Ativo Circulante: Totalizou **R\$ 328,62 mil** em abril/25, mantendo-se **inalterado** em relação aos meses anteriores. Representa **74,9% do Ativo Total**, reforçando a predominância de recursos com alta liquidez no curto prazo.

a) Caixa e Equivalente de Caixa: Permaneceu estável em **R\$ 57,91 mil** ao longo do trimestre. Embora o valor não tenha se alterado, sua representatividade dentro do ativo total aumentou ligeiramente, alcançando **13,2%** em abril.

b) Estoques: Com saldo constante de **R\$ 270,71 mil**, os estoques seguem como o principal componente do Ativo Circulante, correspondendo a **61,7% do Ativo Total**.

Ativo Não Circulante: Apresentou redução contínua ao longo do trimestre, encerrando abril/25 em **R\$ 110,29 mil**, o que representa **25,1% do Ativo Total**, ante **25,9%** em março e **26,6%** em fevereiro.

a) Imobilizados Operacionais: A queda de **R\$ 4,46 mil** entre fevereiro e abril reflete o impacto de **depreciações**.

PASSIVO: O **Passivo Total** da empresa em abril de 2025 apresenta estrutura altamente comprometida, com passivos que superam em múltiplas vezes o valor do Ativo Total (**R\$ 438,91 mil**), o que reforça o cenário de insolvência contábil.

Av. Dr. Gastão Vidigal, 851 – sl. 04, Jardim Aclimação, Maringá-PR.

(44) 3225-9433 | contato@auxiliaconsultores.com.br



BALANÇO PATRIMONIAL (Valores expresso em milhares de reais)	fev/25			mar/25			abr/25		
	R\$	AV	AH	R\$	AV	AH	R\$	AV	AH
PASSIVO	447,84	100,0%	-1,0%	443,37	100,0%	-1,0%	438,91	100,0%	-1,0%
PASSIVO CIRCULANTE	511,43	114,2%	-0,9%	507,76	114,5%	-0,7%	504,10	114,9%	-0,7%
Empréstimos e Financiamentos	18,25	4,1%	0,0%	13,25	3,0%	0,0%	8,25	1,9%	0,0%
Fornecedores	2,46	0,5%	5,3%	2,46	0,6%	0,0%	2,46	0,6%	-100,0%
Obrigações tributárias	490,72	109,6%	0,0%	492,05	111,0%	0,3%	493,39	112,4%	0,3%
PASSIVO NÃO CIRCULANTE - (RJ)	1.898,28	423,9%	0,0%	1.898,28	428,1%	0,0%	1.898,28	432,5%	0,0%
Processos Judiciais	1.898,28	423,9%	0,0%	1.898,28	428,1%	0,0%	1.898,28	432,5%	0,0%
PATRIMÔNIO LÍQUIDO	-1.961,87	-438,1%	0,0%	-1.962,67	-442,7%	0,0%	- 1.963,46	-447,3%	0,0%
Capital Social	160,00	35,7%	0,0%	160,00	36,1%	0,0%	160,00	36,5%	0,0%
Prejuízos Acumulados	-2.122,10	-414,9%	0,0%	-2.125,39	-418,6%	0,2%	- 2.122,15	-421,0%	-0,2%
Prejuízo do Exercício	0,23	0,1%	427,3%	2,73	0,6%	1075,4%	- 1,32	-0,3%	-148,3%

Fonte: Balanços Patrimoniais e Balancetes de Verificação fornecidos pela Recuperanda

Passivo Circulante: Encerrado em **R\$ 504,10 mil**, corresponde a **114,9% do Ativo Total**, revelando um comprometimento excessivo com obrigações de curto prazo. Apesar da leve redução de **-0,7%** frente a março/25 (**R\$ 507,76 mil**).

- a) **Empréstimos e Financiamentos:** Reduziram-se de **R\$ 18,25 mil (fev/25)** para **R\$ 13,25 mil (mar/25)** e **R\$ 8,25 mil (abr/25)**, com queda acumulada de **-54,8%**.
- b) **Fornecedores:** Estáveis em **R\$ 2,46 mil** durante todo o trimestre, com participação pouco relevante no conjunto das obrigações (0,6%).
- c) **Obrigações Tributárias:** Apresentaram crescimento gradual: **R\$ 490,72 mil (fev/25)**, **R\$ 492,05 mil (mar/25)** e **R\$ 493,39 mil (abr/25)**. Representam **112,4% do Ativo Total**, sinalizando acúmulo de passivo fiscal e possível inadimplência ou parcelamentos ativos.

Av. Dr. Gastão Vidigal, 851 – sl. 04, Jardim Aclimação, Maringá-PR.

(44) 3225-9433 | contato@auxiliaconsultores.com.br



Passivo Não Circulante (Recuperação Judicial): Composto por **Processos Judiciais**, manteve-se **constante em R\$ 1.898,28 mil** durante os três meses, representando **432,5% do Ativo Total** em abril.

PATRIMÔNIO LÍQUIDO: O Patrimônio Líquido permanece **fortemente negativo**, aprofundando a condição de insolvência.

- a) **Capital Social:** Sem alteração, permanece em **R\$ 160,00 mil**, representando **36,5% do Ativo Total** em abril/25.
- b) **Prejuízos Acumulados:** Evoluíram de **R\$ -2.122,10 mil (fev/25)** para **R\$ -2.125,39 mil (mar/25)** e voltaram a **R\$ -2.122,15 mil (abr/25)**, demonstrando persistência do passivo acumulado.
- c) **Prejuízo do Exercício:** Houve lucro de **R\$ 0,23 mil em fevereiro**, revertido para prejuízos nos meses seguintes (**R\$ -2,73 mil em março** e **R\$ -1,32 mil em abril**). A instabilidade nos resultados indica dificuldades operacionais e baixa eficiência econômica.

DEMONSTRAÇÃO DO RESULTADO DO EXERCÍCIO

DEMONSTRATIVO DE RESULTADO (Valores expresso em milhares de reais)	fev/25			mar/25			abr/25		
	R\$	AV	AH	R\$	AV	AH	R\$	AV	AH
Receita Operacional Bruta	5,00	0,0%	0,00%	5,00	0,0%	0,00%	5,00	100,0%	0,00%
Deduções	-0,18	0,0%	0,00%	-1,33	0,0%	631,23%	-1,34	-26,8%	0,41%
RECEITA LIQUIDA	4,82	0,0%	0,00%	3,67	0,0%	-23,91%	3,66	0,0%	-0,15%
Depreciação e Amortização	-3,52	-70,5%	0,00%	0,00	0,0%	0,00%	0,00	0,0%	#DIV/0!
RESULTADO BRUTO	1,29	0,0%	0,00%	3,67	0,0%	183,23%	3,66	0,0%	-0,15%
Despesas Operacionais	-1,06	100,0%	-15,03%	-0,94	100,0%	-11,67%	-4,98	0,0%	430,34%
Administrativas	-0,12	100,0%	0,00%	0,00	100,0%	0,00%	-4,04	0,0%	#DIV/0!
Depreciação e Amortização	-0,94	0,0%	0,00%	-0,94	0,0%	0,00%	-0,94	0,0%	0,16%
RESULTADO DO EXERCÍCIO	0,23	0,0%	430,11%	2,73	0,0%	1076,92%	-1,32	0,0%	-148,29%
EBITDA	4,69	0,0%	4,17%	3,67	0,0%	-21,90%	-0,38	0,0%	-110,29%

Av. Dr. Gastão Vidigal, 851 – sl. 04, Jardim Aclimação, Maringá-PR.

(44) 3225-9433 | contato@auxiliaconsultores.com.br



Fonte: Balanços Patrimoniais e Balancetes de Verificação fornecidos pela Recuperanda

A seguir, detalhamos cada uma das contas que compõem a Demonstração de Resultado do Exercício (DRE), explicando sua função e impacto no desempenho financeiro da empresa:

a) Receita Operacional Bruta: A Receita Bruta totalizou R\$ 5,00 mil ao longo dos três meses analisados (fev, mar e abr/25), demonstrando estabilidade e ausência de crescimento no volume de vendas.

b) Receita Líquida: Após as deduções, a Receita Líquida caiu de R\$ 4,82 mil em fevereiro para R\$ 3,66 mil em abril/25, representando uma redução de -24,1%. A queda está associada ao aumento das deduções (de R\$ -0,18 mil para R\$ -1,34 mil), o que impactou diretamente o faturamento líquido do mês.

c) Depreciação e Amortização: Manteve-se constante em R\$ -3,52 mil até fevereiro, e em R\$ -0,94 mil nos meses de março e abril, mantendo impacto negativo sobre a margem. O valor está alocado tanto no custo quanto nas despesas administrativas.

d) Resultado Bruto: O resultado bruto foi de R\$ 1,29 mil em fevereiro e subiu para R\$ 3,67 mil em março, mantendo-se praticamente estável em R\$ 3,66 mil em abril. O crescimento inicial refletiu o impacto contábil da redução da depreciação no custo.

e) Despesas Operacionais: As despesas operacionais totalizaram R\$ -1,06 mil em fevereiro, R\$ -0,94 mil em março e saltaram para R\$ -4,98 mil em abril, com aumento de 430,3% no último mês. São compostas exclusivamente por despesas administrativas e impactaram fortemente o resultado final.

Av. Dr. Gastão Vidigal, 851 – sl. 04, Jardim Aclimação, Maringá-PR.

(44) 3225-9433 | contato@auxiliaconsultores.com.br



f) Resultado do Exercício: A empresa apurou lucro líquido de R\$ 0,23 mil em fevereiro e R\$ 2,73 mil em março, mas reverteu para prejuízo de R\$ -1,32 mil em abril. A deterioração indica recuo na margem operacional, reflexo do aumento expressivo das despesas administrativas.

EBITDA: O EBITDA foi de R\$ 4,69 mil em fevereiro, R\$ 3,67 mil em março e R\$ -0,38 mil em abril, representando queda de 110,3% no último mês. A redução do indicador sinaliza comprometimento da geração operacional de caixa, mesmo com receita bruta estável.

ÍNDICE DE LIQUIDEZ: No que se refere ao índice de liquidez da Devedora em análise, o qual corresponde a um indicador financeiro que revela o recurso disponível pela Devedora para quitar as obrigações com terceiros, nota-se que nos meses de fevereiro, março e abril de 2025 foram apresentados os índices abaixo, subdivididos em (i) liquidez geral; (ii) liquidez corrente; e, (iii) liquidez imediata, conforme gráfico abaixo:

Av. Dr. Gastão Vidigal, 851 – sl. 04, Jardim Aclimação, Maringá-PR.

(44) 3225-9433 | contato@auxiliaconsultores.com.br



(i) Liquidez geral: 0,18 - é um indicador financeiro que demonstra a capacidade de pagamento da Devedora a longo prazo, assim, quanto maior for o índice de liquidez geral, melhor será a situação financeira da empresa.

(ii) Liquidez corrente: 0,65 - é um indicador financeiro que mostra a capacidade de uma empresa de quitar todas suas dívidas a curto prazo, ou seja, é a relação entre os valores previstos de entrada em caixa e também de saída, nesse caso, em um curto horizonte de tempo.

(iii) Liquidez imediata: 0,11 - é um indicador utilizado para mensurar a capacidade de uma empresa de arcar com as suas dívidas no momento imediato, ou seja, o capital disponível que pode ser utilizado imediatamente. Nota-se que o indicador apresentado, no mês de abril/25, aponta que a Devedora não possui caixa para pagar suas dívidas de forma imediata.

ÍNDICES DE LIQUIDEZ

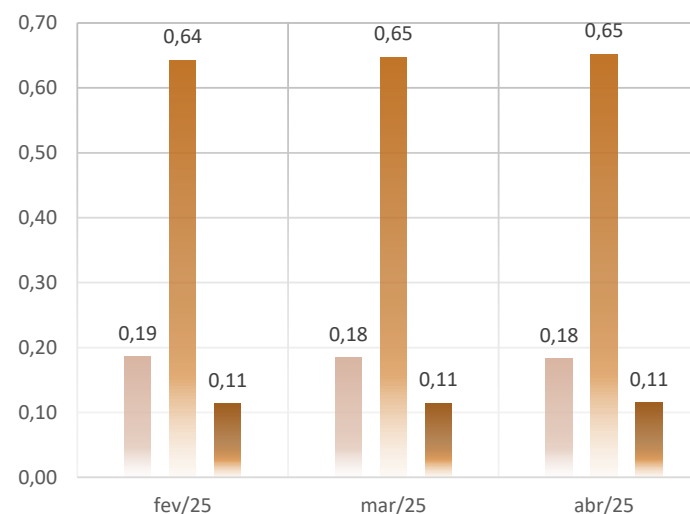

	fev/25	mar/25	abr/25
Liquidez Geral	0,19	0,18	0,18
Liquidez Corrente	0,64	0,65	0,65
Liquidez Imediata	0,11	0,11	0,11

Av. Dr. Gastão Vidigal, 851 – sl. 04, Jardim Aclimação, Maringá-PR.

(44) 3225-9433 | contato@auxiliaconsultores.com.br



b) Pergí Comércio de Alimentos Ltda:

ATIVO: Em abril de 2025, o Ativo Total da empresa **PERGI** totalizou **R\$ 1.338,66 mil**, registrando crescimento de **5,4%** em relação a março/25 (**R\$ 1.269,98 mil**). A evolução indica recomposição da estrutura patrimonial, impulsionada principalmente por aumento em contas operacionais do Ativo Circulante.

BALANÇO PATRIMONIAL (Valores expresso em milhares de reais)	fev/25			mar/25			abr/25		
	R\$	AV	AH	R\$	AV	AH	R\$	AV	AH
ATIVO	1.270,45	100,0%	2,1%	1.269,98	100,0%	0,0%	1.338,66	100,0%	5,4%
ATIVO CIRCULANTE	1.262,29	99,4%	2,1%	1.261,86	99,4%	0,0%	1.330,58	99,4%	5,4%
Caixa e Equivalente de Caixa	66,79	5,3%	1104,5%	5,57	0,4%	-91,7%	5,99	0,4%	7,6%
Clientes (Duplicatas a Receber)	765,72	60,3%	0,8%	789,41	62,2%	3,1%	845,18	63,1%	7,1%
Outros Créditos	377,07	29,7%	0,0%	437,72	34,5%	0,0%	442,14	33,0%	1,0%
Estoques	52,71	4,1%	-28,8%	29,17	2,3%	-44,7%	37,27	2,8%	27,8%
ATIVO NÃO CIRCULANTE	8,15	0,6%	-0,4%	8,12	0,6%	-0,4%	8,08	0,6%	-0,4%
Deposito judicial	4,56	0,0%	0,0%	4,56	0,0%	0,0%	4,56	0,0%	0,0%
Imobilizados operacional	3,60	0,3%	-1,0%	3,56	0,3%	-1,0%	3,53	0,3%	-1,0%

Fonte: Balanços Patrimoniais e Balancetes de Verificação fornecidos pela Recuperanda

Ativo Circulante: Representou **99,4% do Ativo Total** em abril/25, com saldo de **R\$ 1.330,58 mil**, apresentando alta de **5,4%** frente a março/25 (**R\$ 1.261,86 mil**). O grupo mantém-se como principal componente da estrutura do ativo da empresa.

Av. Dr. Gastão Vidigal, 851 – sl. 04, Jardim Aclimação, Maringá-PR.

(44) 3225-9433 | contato@auxiliaconsultores.com.br



a) Caixa e Equivalente de Caixa: Após forte retração de fevereiro para março (de **R\$ 66,79 mil** para **R\$ 5,57 mil**), houve leve recuperação em abril, atingindo **R\$ 5,99 mil (+7,6%)**. A recomposição parcial de caixa pode refletir melhora no fluxo financeiro de curto prazo.

b) Clientes (Duplicatas a Receber): Avançaram de **R\$ 789,41 mil (mar/25)** para **R\$ 845,18 mil (abr/25)**, crescimento de **7,1%**. Trata-se do principal item do Ativo Circulante (**63,1%** do total), indicando concentração relevante em contas a receber.

c) Outros Créditos: Mantiveram trajetória de crescimento, passando de **R\$ 437,72 mil** para **R\$ 442,14 mil**, alta de **1,0%** no mês. O saldo elevado sugere presença de tributos a recuperar, adiantamentos ou créditos operacionais não detalhados.

d) Estoques: Após a queda registrada em março, os estoques aumentaram de **R\$ 29,17 mil** para **R\$ 37,27 mil** em abril, uma variação positiva de **7,8%**, indicando recomposição do volume de mercadorias ou matérias-primas disponíveis.

Ativo Não Circulante: Manteve-se estável ao longo do trimestre, passando de **R\$ 8,15 mil (fev/25)** para **R\$ 8,08 mil (abr/25)**, com variação marginal de **-0,4%**. Representa **0,6% do Ativo Total**.

a) Depósito Judicial: Permaneceu fixo em **R\$ 4,56 mil** durante todo o período, indicando inexistência de novas ações judiciais com exigência de garantia.

b) Imobilizados Operacionais: Apresentaram pequena redução de **R\$ 3,60 mil em fevereiro** para **R\$ 3,53 mil em abril**, refletindo **depreciação natural dos ativos fixos**, com variação mensal constante de **-1,0%**.

Av. Dr. Gastão Vidigal, 851 – sl. 04, Jardim Aclimação, Maringá-PR.

(44) 3225-9433 | contato@auxiliaconsultores.com.br



PASSIVO: Quanto ao Passivo da empresa **PERGI**, cujo saldo total em abril de 2025 foi de **R\$ 1.338,66 mil**, observa-se crescimento de **5,4%** em relação ao mês anterior (**R\$ 1.269,98 mil**). A evolução reflete aumento nas obrigações circulantes, com manutenção do passivo judicial.

BALANÇO PATRIMONIAL (Valores expresso em milhares de reais)	fev/25			mar/25			abr/25		
	R\$	AV	AH	R\$	AV	AH	R\$	AV	AH
PASSIVO	1.270,45	100,0%	2,1%	1.269,98	100,0%	0,0%	1.338,66	100,0%	5,4%
PASSIVO CIRCULANTE	1.097,41	86,4%	0,8%	1.115,63	87,8%	1,7%	1.150,27	85,9%	3,1%
Empréstimos e Financiamentos	212,44	16,7%	0,0%	221,33	17,4%	0,0%	245,54	18,3%	0,0%
Fornecedores	206,31	16,2%	-3,1%	205,14	16,2%	-0,6%	202,42	15,1%	-1,3%
Obrigações tributárias	678,66	53,4%	2,3%	689,15	54,3%	1,5%	702,31	52,5%	1,9%
PASSIVO NÃO CIRCULANTE - (RJ)	592,13	46,6%	0,0%	592,13	46,6%	0,0%	592,13	44,2%	0,0%
Processos Judiciais	592,13	46,6%	0,0%	592,13	46,6%	0,0%	592,13	44,2%	0,0%
PATRIMÔNIO LÍQUIDO	- 419,10	-33,0%	-4,0%	- 437,78	-34,5%	4,5%	- 403,74	-30,2%	-7,8%
Capital Social	100,00	7,9%	0,0%	100,00	7,9%	0,0%	100,00	7,5%	0,0%
Prejuízos Acumulados	- 536,69	-48,9%	3,5%	- 519,10	-46,5%	-3,3%	- 537,78	-46,8%	3,6%
Lucro do Exercício	17,59	1,4%	-196,9%	- 18,68	-1,5%	-206,2%	34,04	2,5%	-282,2%

Fonte: Balanços Patrimoniais e Balancetes de Verificação fornecidos pela Recuperanda

Passivo Circulante: Totalizou **R\$ 1.150,27 mil** em abril/25, representando **85,9% do Passivo Total**, com aumento de **3,1%** frente a março (**R\$ 1.115,63 mil**) e **4,8%** sobre fevereiro. O crescimento é reflexo de maiores compromissos financeiros e tributários no curto prazo.

a) Empréstimos e Financiamentos: Subiram de **R\$ 221,33 mil (mar/25)** para **R\$ 245,54 mil (abr/25)**, mantendo-se como uma das principais obrigações da empresa. O valor representa **18,3% do passivo total**, indicando aumento de exposição a crédito bancário.

Av. Dr. Gastão Vidigal, 851 – sl. 04, Jardim Aclimação, Maringá-PR.

(44) 3225-9433 | contato@auxiliaconsultores.com.br



b) Fornecedores: Leve redução de **R\$ 205,14 mil (mar/25)** para **R\$ 202,24 mil (abr/25)**, retração de **1,3%**, mantendo-se estável no período.

c) Obrigações Tributárias: Crescimento de **R\$ 689,15 mil em março** para **R\$ 702,31 mil em abril**, alta de **1,9%**, reforçando a pressão tributária sobre a estrutura financeira. Representam **52,4% do passivo total**, e continuam como principal fonte de exigibilidade da companhia.

Passivo Não Circulante (RJ): Manteve-se constante em **R\$ 592,13 mil** ao longo dos três meses analisados, composto exclusivamente por **Processos Judiciais** vinculados à Recuperação Judicial. Em abril, representa **44,2% do passivo total**.

PATRIMÔNIO LÍQUIDO: O Patrimônio Líquido encerrou abril/25 em **R\$ -403,74 mil**, mantendo-se negativo, o que confirma a **situação patrimonial desequilibrada** da empresa, apesar da melhora frente aos meses anteriores.

- a) Capital Social:** Estável em **R\$ 100,00 mil**, com leve variação percentual frente ao aumento do ativo, representando **7,5% do Passivo Total**.
- b) Prejuízos Acumulados:** Evoluíram de **R\$ -536,69 mil (fev/25)** para **R\$ -519,10 mil (mar/25)** e **R\$ -537,78 mil (abr/25)**, sugerindo aumento das perdas históricas da companhia.
- c) Lucro do Exercício:** Após lucro de **R\$ 17,59 mil em fevereiro** e **R\$ 18,68 mil em março**, a empresa apurou **lucro de R\$ 34,04 mil em abril**, indicando evolução positiva do resultado líquido, com impacto direto sobre o patrimônio. Ainda assim, o PL permanece deficitário em mais de **30% do ativo**.

Av. Dr. Gastão Vidigal, 851 – sl. 04, Jardim Aclimação, Maringá-PR.

(44) 3225-9433 | contato@auxiliaconsultores.com.br



DEMONSTRAÇÃO DO RESULTADO DO EXERCÍCIO: Em abril de 2025, o desempenho operacional da empresa apresentou melhora significativa, com **lucro de R\$ 34,04 mil**, revertendo os resultados negativos acumulados no trimestre anterior. A recuperação está diretamente associada à elevação da receita líquida e controle relativo das despesas operacionais.

DEMONSTRATIVO DE RESULTADO (Valores expresso em milhares de reais)	fev/25			mar/25			abr/25		
	R\$	AV	AH	R\$	AV	AH	R\$	AV	AH
Receita Operacional Bruta	54,69	100,0%	32,29%	40,25	100,0%	-26,39%	127,65	100,0%	217,11%
Deduções	-7,94	-14,5%	10,64%	-10,50	-26,1%	32,25%	-20,20	-15,8%	92,47%
RECEITA LIQUIDA	46,75	85,5%	36,83%	29,76	73,9%	-36,34%	107,45	84,2%	261,07%
Custos dos Produtos e Mercadorias Vendidas	-14,11	-25,8%	0,00%	-23,54	-58,5%	0,00%	-36,87	-28,9%	56,61%
RESULTADO BRUTO	32,64	59,7%	405,21%	6,22	15,4%	-80,95%	70,58	55,3%	1035,27%
Despesas Operacionais	-15,05	-27,5%	-38,86%	-24,90	-61,8%	65,40%	-36,54	-28,6%	46,77%
Administrativas	-19,04	-34,8%	-21,93%	-28,95	-71,9%	52,06%	-35,87	-28,1%	23,89%
Depreciação e Amortização	0,00	0,0%	0,00%	0,00	0,0%	0,00%	0,00	0,0%	0,00%
Resultado Financeiro	-0,58	-1,1%	0,00%	-0,52	-1,3%	0,00%	-0,67	0,5%	29,91%
Outras Receitas	4,57	8,4%	0,00%	4,57	11,4%	0,00%	0,00	0,0%	100,00%
RESULTADO DO EXERCÍCIO	17,59	32,2%	-196,85%	-18,68	-46,4%	-206,21%	34,04	26,7%	-282,23%
EBITDA	18,17	33,2%	-201,37%	-18,16	-45,1%	-199,95%	34,71	27,2%	-291,10%

Fonte: Balanços Patrimoniais e Balancetes de Verificação fornecidos pela Recuperanda

Abaixo, detalha-se a evolução das principais contas da Demonstração de Resultado entre os meses analisados:

a) Receita Operacional Bruta: Registrou crescimento expressivo, saltando de **R\$ 40,25 mil (mar/25)** para **R\$ 127,65 mil (abr/25)**, o que representa **alta de 217,1%**. Esse aumento reflete melhora no volume de vendas e recuperação da atividade comercial.

Av. Dr. Gastão Vidigal, 851 – sl. 04, Jardim Aclimação, Maringá-PR.

(44) 3225-9433 | contato@auxiliaconsultores.com.br



b) Receita Líquida: Após deduções de **R\$ -20,20 mil**, a Receita Líquida totalizou **R\$ 107,45 mil**, representando **aumento de 261,1%** frente a março (**R\$ 29,76 mil**).

c) Custos dos Produtos e Mercadorias Vendidas (CPMV): Totalizaram **R\$ -36,87 mil** em abril, correspondendo a **28,9% da Receita Líquida**. O crescimento de custos acompanhou o aumento nas vendas, mas permaneceu proporcionalmente sob controle, favorecendo a margem.

d) Resultado Bruto: Alcançou **R\$ 70,58 mil**, frente a **R\$ 6,22 mil em março**, representando **aumento de 1.035,3%**. A evolução do resultado bruto reforça o ganho de eficiência bruta com a recuperação do faturamento.

e) Despesas Operacionais: Somaram **R\$ -36,54 mil** em abril, crescimento de **46,8%** frente a março (**R\$ -24,90 mil**). As principais composições foram:

- **Despesas Administrativas:** R\$ -35,87 mil
- **Resultado Financeiro:** R\$ -0,67 mil
- **Outras Receitas:** R\$ 0,00 mil

f) Resultado do Exercício: A empresa reverteu o prejuízo de março (**R\$ -18,68 mil**) e apresentou **lucro de R\$ 34,04 mil em abril**, representando melhora de **282,2%** no resultado final.

EBITDA: O EBITDA foi de **R\$ 34,71 mil em abril**, contra **R\$ -18,16 mil em março**, sinalizando **recuperação operacional de 291,1%**. O indicador reforça o retorno positivo da geração de caixa após um trimestre de desempenho fraco.

Av. Dr. Gastão Vidigal, 851 – sl. 04, Jardim Aclimação, Maringá-PR.

(44) 3225-9433 | contato@auxiliaconsultores.com.br



ÍNDICE DE LIQUIDEZ: No que se refere ao índice de liquidez da Devedora em análise, o qual corresponde a um indicador financeiro que revela o recurso disponível pela Devedora para quitar as obrigações com terceiros, nota-se que nos meses de fevereiro, março e abril de 2025 foram apresentados os índices abaixo exemplificados, subdivididos em (i) liquidez geral; (ii) liquidez corrente; e, (iii) liquidez imediata, conforme gráfico:

(i) Liquidez geral: 0,77 - é um indicador financeiro que demonstra a capacidade de pagamento da Devedora a longo prazo, assim, quanto maior for o índice de liquidez geral, melhor será a situação financeira da empresa.

(ii) liquidez corrente: 1,16 - é um indicador financeiro que mostra a capacidade de uma empresa de quitar todas suas dívidas a curto prazo, ou seja, é a relação entre os valores previstos de entrada em caixa e também de saída, nesse caso, em um curto horizonte de tempo.

(iii) liquidez imediata: 0,01 - é um indicador utilizado para mensurar a capacidade de uma empresa de arcar com as suas dívidas no momento imediato, ou seja, o capital disponível que pode ser utilizado imediatamente. Nota-se que o indicador apresentado, no mês de abril/25,

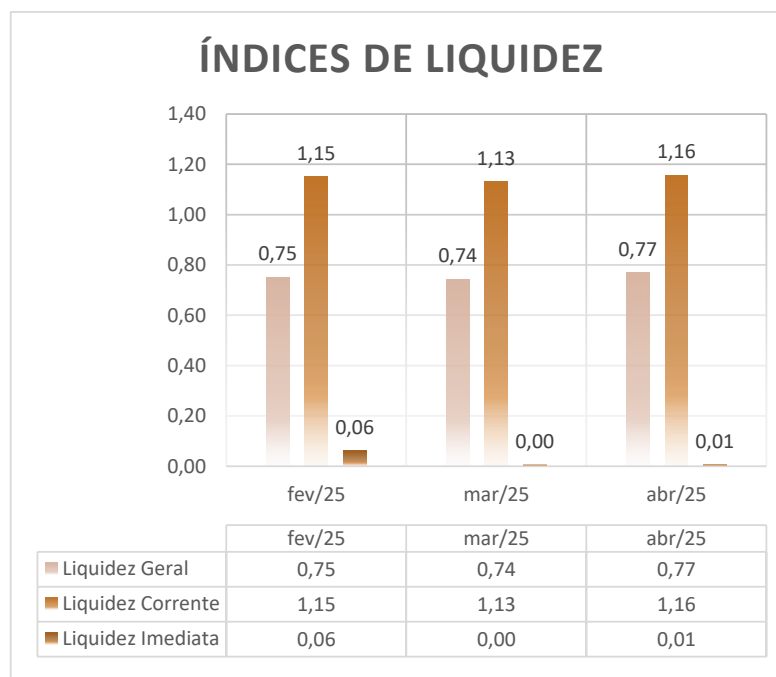

Av. Dr. Gastão Vidigal, 851 – sl. 04, Jardim Aclimação, Maringá-PR.

(44) 3225-9433 | contato@auxiliaconsultores.com.br



aponta que a Devedora não possui caixa para pagar suas dívidas de forma imediata.

c) MEG Empacotamento e Comércio de Alimentos Ltda.:

ATIVO: No que se refere ao Ativo da Devedora, cujo saldo total em **abril de 2025 foi de R\$ 145,47 mil**, observa-se **manutenção da estrutura patrimonial**, com estabilidade nos valores desde março/25. O mesmo saldo já havia sido registrado em fevereiro, sem alterações nos meses seguintes.

BALANÇO PATRIMONIAL (Valores expresso em milhares de reais)	fev/25			mar/25			abr/25		
	R\$	AV	AH	R\$	AV	AH	R\$	AV	AH
ATIVO	145,47	100,0%	3,6%	145,47	100,0%	0,0%	145,47	100,0%	0,0%
ATIVO CIRCULANTE	145,47	100,0%	3,6%	145,47	100,0%	0,0%	145,47	100,0%	0,0%
Caixa e Equivalente de Caixa	3,83	2,6%	1,1%	3,83	2,6%	0,0%	3,83	2,6%	0,0%
Outros Créditos	67,06	46,1%	8,2%	67,06	46,1%	0,0%	67,06	46,1%	0,0%
Estoques	74,58	51,3%	0,0%	74,58	51,3%	0,0%	74,58	51,3%	0,0%

Fonte: Balanços Patrimoniais e Balancetes de Verificação fornecidos pela Recuperanda

Ativo Circulante: Correspondeu à **totalidade do Ativo (100,0%)** nos três meses analisados, demonstrando estrutura composta exclusivamente por ativos de curto prazo. O grupo é formado pelas seguintes rubricas:

a) **Caixa e Equivalente de Caixa:** Manteve-se estável em **R\$ 3,83 mil** nos meses de fevereiro, março e abril/25, representando **2,6% do Ativo Total**. A estabilidade, embora positiva, indica **nível baixo de liquidez imediata**, o que requer atenção para eventual necessidade de capital de giro.

Av. Dr. Gastão Vidigal, 851 – sl. 04, Jardim Aclimação, Maringá-PR.

(44) 3225-9433 | contato@auxiliaconsultores.com.br



b) Outros Créditos: Também estáveis em **R\$ 67,06 mil** ao longo dos três meses, representando **46,1% do Ativo Total**.

c) Estoques: Permaneceram constantes em **R\$ 74,58 mil**, compondo **51,3% do Ativo Total**. A manutenção do volume estocado indica **controle nos níveis de inventário** e possível estabilidade no ritmo de vendas ou compras.

PASSIVO: Quanto ao Passivo da Devedora, o saldo total em abril de 2025 foi de **R\$ 145,47 mil**, mantendo-se **estável** em relação aos meses anteriores. A estrutura segue caracterizada por elevado nível de exigibilidades de curto prazo e passivos relacionados à recuperação judicial.

BALANÇO PATRIMONIAL (Valores expresso em milhares de reais)	fev/25			mar/25			abr/25		
	R\$	AV	AH	R\$	AV	AH	R\$	AV	AH
PASSIVO	145,47	100,0%	3,6%	145,47	100,0%	0,0%	145,47	100,0%	0,0%
PASSIVO CIRCULANTE	397,54	273,3%	-0,1%	395,55	271,9%	-0,5%	396,00	272,2%	0,1%
Empréstimos e Financiamentos	163,83	112,6%	-5,6%	151,39	104,1%	-7,6%	134,39	92,4%	-11,2%
Fornecedores	70,89	48,7%	0,2%	70,89	48,7%	0,0%	70,89	48,7%	0,0%
Obrigações tributárias	23,63	16,2%	6,6%	29,01	19,9%	22,8%	34,40	23,6%	18,6%
Obrigações Trabalhistas	12,86	8,8%	39,9%	13,91	9,6%	8,1%	20,80	14,3%	49,5%
Obrigações Previdenciárias	121,39	83,4%	2,3%	124,09	85,3%	2,2%	127,15	87,4%	2,5%
Provisões	2,92	2,0%	81,2%	4,23	2,9%	44,8%	6,34	4,4%	50,0%
Outras Obrigações	2,02	1,4%	0,0%	2,02	1,4%	0,0%	2,02	1,4%	0,0%
PASSIVO NÃO CIRCULANTE - (RJ)	633,55	435,5%	0,0%	633,55	435,5%	0,0%	633,55	435,5%	0,0%
Processos Judiciais	633,55	435,5%	0,0%	633,55	435,5%	0,0%	633,55	435,5%	0,0%
PATRIMÔNIO LÍQUIDO	- 885,62	-608,8%	-0,6%	- 883,63	-607,4%	-0,2%	- 884,08	-607,7%	0,1%
Capital Social	30,00	20,6%	0,0%	30,00	20,6%	0,0%	30,00	20,6%	0,0%
Adiantamento Aumento de Capital	97,31	24,5%	0,0%	97,31	24,6%	0,0%	97,31	24,6%	0,0%
Prejuízos Acumulados	-1.018,41	-621,6%	-0,5%	- 1.012,93	-669,1%	-0,5%	- 1.010,94	-752,2%	-0,2%
Prejuízo do Exercício	5,47	3,8%	10,7%	1,99	1,4%	-63,6%	- 0,45	-0,3%	-122,5%

Av. Dr. Gastão Vidigal, 851 – sl. 04, Jardim Aclimação, Maringá-PR.

(44) 3225-9433 | contato@auxiliaconsultores.com.br



Fonte: Balanços Patrimoniais e Balancetes de Verificação fornecidos pela Recuperanda

Passivo Circulante: Totalizou **R\$ 396,00 mil** em abril/25, representando **272,2% do Ativo Total**, com leve aumento de **0,1%** frente a março/25 (**R\$ 395,55 mil**). Os principais componentes foram:

- a) **Empréstimos e Financiamentos:** Apresentaram redução de **R\$ 151,39 mil (mar/25)** para **R\$ 134,39 mil (abr/25)**, queda de **-11,2%**.
- b) **Fornecedores:** Mantiveram-se **estáveis em R\$ 70,89 mil** ao longo dos três meses, refletindo controle nos compromissos comerciais.
- c) **Obrigações Tributárias:** Evoluíram de **R\$ 29,01 mil** para **R\$ 34,80 mil**, aumento de **20,0%**.
- d) **Obrigações Trabalhistas:** Subiram de **R\$ 13,91 mil (mar/25)** para **R\$ 20,83 mil (abr/25)**, crescimento de **49,8%**, podendo refletir folha complementar, encargos ou passivos reconhecidos.
- e) **Obrigações Previdenciárias:** Registraram leve aumento, de **R\$ 124,09 mil** para **R\$ 127,15 mil**, alta de **2,5%**, permanecendo como uma das principais obrigações do curto prazo.
- f) **Provisões:** Estáveis em **R\$ 4,23 mil**, com manutenção de contingências de curto prazo.
- g) **Outras Obrigações:** Mantiveram-se inalteradas em **R\$ 2,02 mil** ao longo do trimestre.

Passivo Não Circulante (Recuperação Judicial): Referente exclusivamente a **Processos Judiciais**, com saldo constante de **R\$ 633,55 mil**, representando **435,5% do Ativo Total**. A ausência de alteração indica **estabilidade no volume de passivos sujeitos à Recuperação Judicial**.

PATRIMÔNIO LÍQUIDO: O Patrimônio Líquido permanece **negativo em R\$ -884,08 mil** em abril/25, refletindo desequilíbrio patrimonial persistente, com leve deterioração frente a março (**R\$ -883,63 mil**).

Av. Dr. Gastão Vidigal, 851 – sl. 04, Jardim Aclimação, Maringá-PR.

(44) 3225-9433 | contato@auxiliaconsultores.com.br



- a) **Capital Social:** Estável em **R\$ 30,00 mil**, correspondendo a **20,6% do Ativo Total**.
- b) **Adiantamento para Aumento de Capital:** Permaneceu em **R\$ 97,31 mil**, sem novos aportes no período.
- c) **Prejuízos Acumulados:** Passaram de **R\$ -1.012,93 mil (mar/25)** para **R\$ -1.010,94 mil (abr/25)**, representando discreta reversão de **0,2%** no volume acumulado de perdas.
- d) **Prejuízo do Exercício:** Apresentou nova redução, saindo de **R\$ 1,99 mil em março** para **R\$ 0,45 mil em abril**, o que representa queda de **-77,4%**, sugerindo contenção parcial das perdas mensais.

DEMONSTRAÇÃO DO RESULTADO DO EXERCÍCIO: Em abril de 2025, a empresa apresentou **prejuízo de R\$ -0,45 mil**, revertendo o lucro registrado nos meses anteriores. A piora no resultado está diretamente relacionada ao aumento dos custos e manutenção de deduções, que afetaram a margem bruta.

DEMONSTRATIVO DE RESULTADO (Valores expresso em milhares de reais)	fev/25			mar/25			abr/25		
	R\$	AV	AH	R\$	AV	AH	R\$	AV	AH
Receita Operacional Bruta	17,00	0,0%	0,00%	17,00	0,0%	0,00%	17,00	100,0%	0,00%
Deduções	-1,47	0,0%	0,00%	-5,39	0,0%	266,36%	-5,39	-31,7%	0,00%
RECEITA LIQUIDA	15,53	0,0%	0,00%	11,61	0,0%	-25,22%	11,61	0,0%	0,00%
Custos dos Produtos e Mercadorias Vendidas	-9,93	0,0%	0,70%	-9,62	0,0%	-3,06%	-12,06	-70,9%	25,33%
RESULTADO BRUTO	5,60	0,0%	-1,22%	1,99	0,0%	-64,48%	-0,45	-2,6%	-122,48%
Despesas Operacionais	-0,13	100,0%	-82,10%	0,00	100,0%	-100,00%	0,00	0,0%	0,00%
Administrativas	-0,13	100,0%	-82,10%	0,00	100,0%	-100,00%	0,00	0,0%	0,00%
RESULTADO DO EXERCÍCIO	5,47	100,0%	10,65%	1,99	100,0%	-63,64%	-0,45	-2,6%	-122,48%
EBITDA	5,47	100,0%	10,65%	1,99	100,0%	-63,64%	-0,45	-2,6%	-122,48%

Fonte: Balanços Patrimoniais e Balancetes de Verificação fornecidos pela Recuperanda

Av. Dr. Gastão Vidigal, 851 – sl. 04, Jardim Aclimação, Maringá-PR.

(44) 3225-9433 | contato@auxiliaconsultores.com.br



Abaixo, detalha-se a evolução das contas da DRE:

a) Receita Operacional Bruta: Permaneceu **constante em R\$ 17,00 mil** ao longo dos três meses analisados, evidenciando estabilidade no volume de vendas sem crescimento.

b) Receita Líquida: Após deduções de **R\$ -5,39 mil**, a Receita Líquida manteve-se em **R\$ 11,61 mil** nos meses de março e abril, apresentando **queda de 25,2%** frente ao valor registrado em fevereiro (**R\$ 15,53 mil**).

c) Custos dos Produtos e Mercadorias Vendidas (CPMV): Subiram de **R\$ -9,62 mil (mar/25)** para **R\$ -12,06 mil (abr/25)**, um aumento de **25,3%**, que impactou negativamente a margem bruta no mês.

d) Resultado Bruto: Apresentou deterioração ao longo do período, partindo de **R\$ 5,60 mil em fevereiro**, recuando para **R\$ 1,99 mil em março**, e chegando a **R\$ -0,45 mil em abril**, refletindo impacto direto da elevação dos custos frente à receita estável.

e) Despesas Operacionais: Não foram registradas despesas operacionais em março nem em abril. Em fevereiro, havia um valor de **R\$ -0,13 mil**, composto exclusivamente por despesas administrativas. A ausência de despesas no mês não foi suficiente para reverter o resultado negativo, dada a pressão dos custos diretos.

f) Resultado do Exercício: Reverteu de **lucro de R\$ 5,47 mil em fevereiro** para **R\$ 1,99 mil em março**, finalizando abril com **prejuízo de R\$ -0,45 mil**, deterioração de **122,5%** frente ao mês anterior.

Av. Dr. Gastão Vidigal, 851 – sl. 04, Jardim Aclimação, Maringá-PR.

(44) 3225-9433 | contato@auxiliaconsultores.com.br



EBITDA: Acompanhou a trajetória do lucro operacional, com saldo de **R\$ 5,47 mil (fev/25)**, **R\$ 1,99 mil (mar/25)** e **R\$ -0,45 mil (abr/25)**, refletindo diretamente a perda de capacidade de geração de caixa da empresa.

ÍNDICE DE LIQUIDEZ: No que se refere ao índice de liquidez da Devedora em análise, o qual corresponde a um indicador financeiro que revela o recurso disponível pela Devedora para quitar as obrigações com terceiros, nota-se que nos meses de fevereiro, março e abril de 2025 foram apresentados os índices abaixo, subdivididos em (i) liquidez geral; (ii) liquidez corrente; e, (iii) liquidez imediata, conforme gráfico abaixo:

(i) Liquidez geral: 0,14 - é um indicador financeiro que demonstra a capacidade de pagamento da Devedora a longo prazo, assim, quanto maior for o índice de liquidez geral, melhor será a situação financeira da empresa.

(ii) Liquidez corrente: 0,37 - é um indicador financeiro que mostra a capacidade de uma empresa de quitar todas suas dívidas a curto prazo, ou seja, é a relação entre os valores previstos de entrada em caixa e também de saída, nesse caso, em um curto horizonte de tempo.

(iii) Liquidez imediata: 0,01 - é um indicador utilizado para mensurar a capacidade de uma empresa de arcar com as

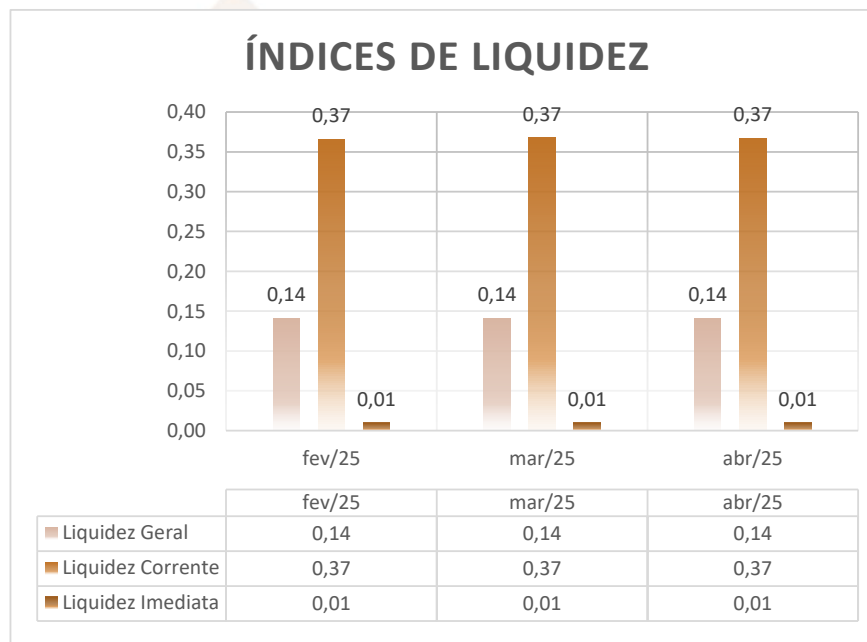

Av. Dr. Gastão Vidigal, 851 – sl. 04, Jardim Aclimação, Maringá-PR.

(44) 3225-9433 | contato@auxiliaconsultores.com.br



suas dívidas no momento imediato, ou seja, o capital disponível que pode ser utilizado imediatamente.

VI. CRONOGRAMA PROCESSUAL

Data da Ocorrência	Evento	Mov.	Lei nº 11.101/2005
16/02/2023	Ajuizamento do pedido de RJ	1	-
20/03/2023	Constatação Prévia	23	Art. 51-A
04/05/2023	Deferimento do Processamento da RJ	43	Art. 52
15/05/2023	Termo de Compromisso da Administradora Judicial	78	Art. 33
14/06/2023	Publicação de Edital: Deferimento do Processamento da RJ com lista de credores	104	Art. 52, § 1º
30/06/2023	Prazo final para apresentação das Habilitações/Divergências administrativas		Art. 7º, § 1º
07/07/2023	Apresentação do Plano de Recuperação Judicial	111	Art. 53
16/08/2023	Apresentação da Relação de Credores do AJ	143	Art. 7º, §2º
25/08/2023	Publicação do Edital: Lista de Credores do AJ		Art. 7º, §2º
06/09/2023	Prazo final para apresentação das Impugnações Judiciais		Art. 8º
25/08/2023	Publicação do Edital: Aviso do PRJ		Art. 53

Av. Dr. Gastão Vidigal, 851 – sl. 04, Jardim Aclimação, Maringá-PR.

(44) 3225-9433 | contato@auxiliaconsultores.com.br



26/09/2023	Prazo final para apresentação de objeções ao Plano de Recuperação Judicial		Art. 55
02/10/2023	Prazo para realização da AGC (150 dias do deferimento)		Art. 56, § 1º
15/05/2024	Publicação do Edital: Convocação AGC		Art. 36
30/07/2024	Assembleia Geral de Credores - 1ª Convocação		Art. 37
13/08/2024	Assembleia Geral de Credores - 2ª Convocação		Art. 37
29/10/2024	Assembleia Geral de Credores - 2ª Convocação - em continuação – APROVAÇÃO		

VII. ENCERRAMENTO

Sendo o que tinha a relatar para o momento, a Administração Judicial permanece à inteira disposição deste d. Juízo, bem como de todos os interessados para prestar quaisquer outros esclarecimentos que porventura se fizerem necessários.

Maringá/PR, 30 de junho de 2025

AUXILIA CONSULTORES LTDA.
Henrique Cavalheiro Ricci | OAB/PR 35.939

Av. Dr. Gastão Vidigal, 851 – sl. 04, Jardim Aclimação, Maringá-PR.

(44) 3225-9433 | contato@auxiliaconsultores.com.br

